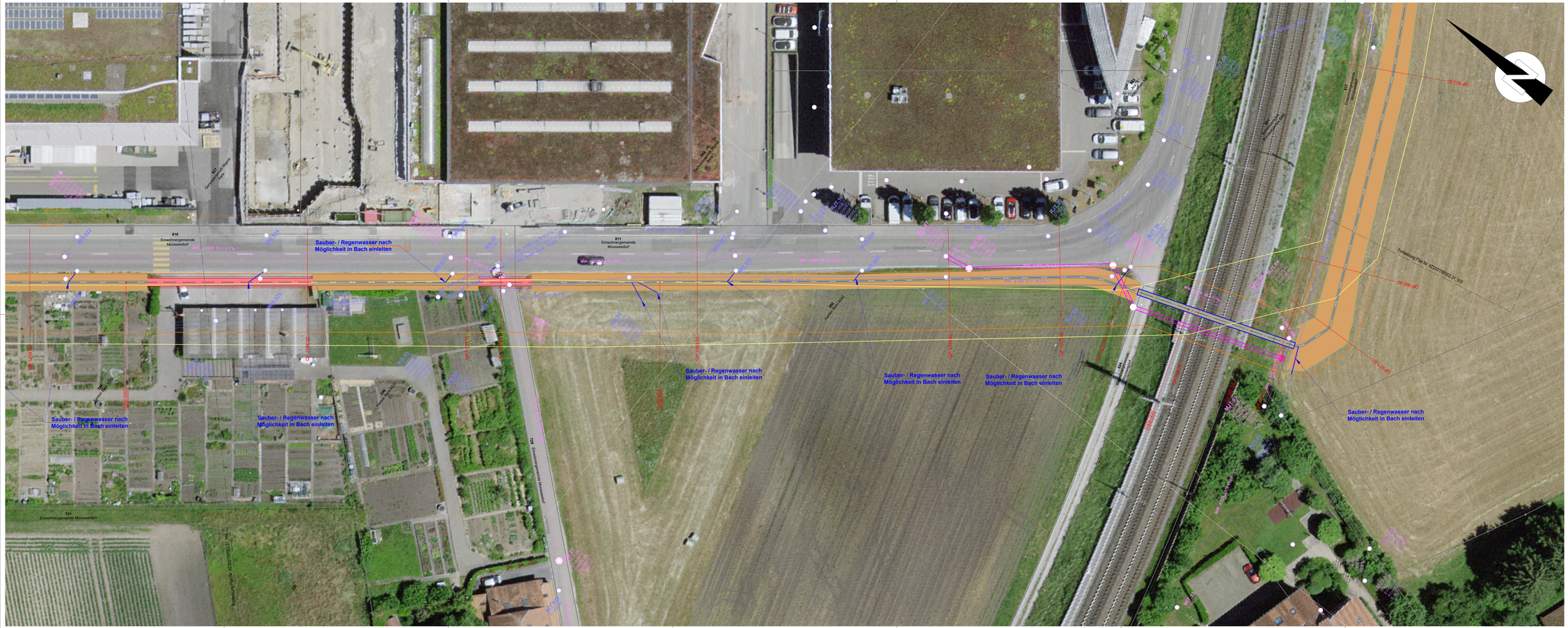

Legende

Signatur

bestehend	projektiert	
		Strassenrand
		Linie Gewässerraum
		Projektierte Gewässerachse Moosmattbach
		Drittprojekt ASTRA

Flächen

bestehend	projektiert	
		Bachsohle
		Offenes Gewässer mit Einschnittböschungen
		Dammkrone
		Dammböschung
		Stahlrohrdurchlass
		Durchlass aus Ortbeton
		Offener Kanal aus Ortbeton

Werkleitungen

bestehend	Abbruch	projektiert	Medium
			Schmutzabwasser mit Kontrollschacht (KS)
			Regenabwasser mit Kontroll- (KS), Einlaufschacht (ES)
			Mischabwasser mit Kontrollschacht (KS)
			Elektro mit Leuchte, Kandelaber und Verteilkabine
			Trinkwasser mit Schacht, Schieber und Hydrant
			Trinkwasser Steuerkabel
			Gas mit Schieber und Entlüftung
			Telekommunikation mit Schacht
			Schacht unbekannt

Hinweis:
In den vorliegenden Situationsplänen werden zwecks Übersichtlichkeit nur die bestehenden Abwasserleitungen und Gasleitungen dargestellt.

Gemeinde Moosseedorf

Oberingenieurkreis III
Tiefbauamt des Kantons Bern

Ile arrondissement d'ingénieur en chef
Office des ponts et chaussées du canton de Berne

Wasserbauplan
Beilage

Gemeinde	Moosseedorf und Urtenen Schönbühl	Datum Dossier	05.03.2024
Erläuterungsbericht	Kanton Bern	Revidiert	05.03.2024
Gewässernummer	90859	Projekt-Nr.	2200799
Gewässer	Moosmatte	Plandatum	05.03.2024
Plan-Nr.	42200799/002.31_004	Format	594x1050

Wasserbauplan Moosmattbach
Abschnitt 4

Unterlage: Situationsplan 1 : 200

Mitwirkung

Projektverfasserin
gruner
Gruner AG
Industriestrasse 1
CH-3052 Zollikofen
T +41 31 544 24 24
zollikofen@gruner.ch

Wasserbaupläne genehmigung: